

HURACAN WILLA Y SUS EFECTOS EN NAYARIT

LLUVIA SEVERA E INUNDACIÓN FLUVIAL
EN 8 MUNICIPIOS
24 / OCTUBRE / 2018

SITUACIÓN ACTUAL



SENADOR MIGUEL ANGEL NAVARRO QUINTERO

NOVIEMBRE DE 2018

CONTENIDO:

- I. SUCESO
- II. ZONA DE DESASTRE
 - 1.- Población
 - 2.- Vivienda
 - 3.- Planteles Educativos
 - 4.- Infraestructura Carretera
 - 5.- Infraestructura Hidráulica
 - 6.- Agricultura
 - 7.- Ganadería
 - 8.- Pastizales para ganado
 - 9.- Acuicultura
 - 10.- Pesca Estuarina
- III. PRINCIPALES MUNICIPIOS AFECTADOS
 - 1. Tuxpan
 - 2. Acaponeta
 - 3. Tecuala
- IV. PROBLEMÁTICA ACTUAL
- V. PETICIÓN

I. SUCESO

El 24 de octubre de 2018 el huracán **Willa** impacto el Estado de Nayarit en su parte norte.

A su paso fue produciendo gran cantidad de agua y al impactar en la zona serrana provoco el desbordamiento de dos importantes **ríos: San Pedro y Acaponeta.**

Más de 180,000 Damnificados

MUNICIPIOS

8 de los 20 municipios del Estado resultaron afectados

- * Acaponeta,
- * Huajicori,
- * Del Nayar,
- * Rosamorada,
- * Ruíz,
- * Santiago,
- * Tecuala,
- * Tuxpan

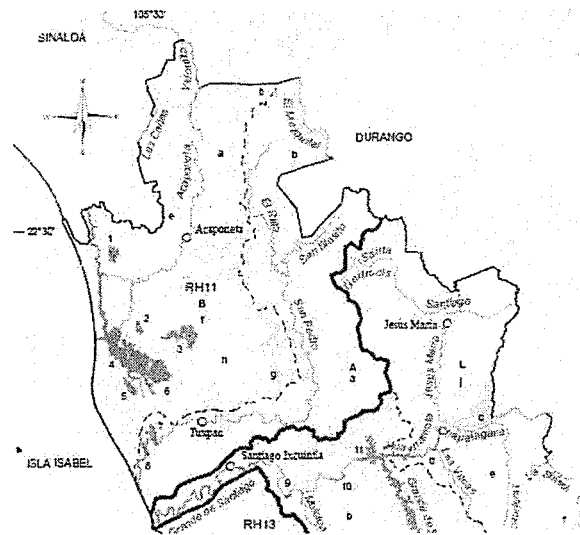

II. ZONA DE DESASTRE

1.- POBLACIÓN

Se estima una población afectada de aproximadamente 180,000 personas.

Los tres principales municipios con mayor porcentaje de población afectada son los siguientes:

Municipio	Población total	Población afectada
Acaponeta	37,309	25,200
Tecuala	39,718	14,866
Tuxpan	30,565	27,000



2.- VIVIENDA

Muchas viviendas resultaron dañadas, principalmente a causa de las inundaciones y del lapso de tiempo que tardo el agua en bajar sus niveles.

Aparte de las afectaciones en la construcción, los daños sufridos también repercuten en muebles y demás artículos del hogar

Los tres principales municipios con mayor porcentaje de población afectada son los siguientes:

Municipio	Vivienda total	Viviendas afectadas
Acaponeta	10,354	5,000
Tecuala	11,695	2,000
Tuxpan	9,109	6,000

II. ZONA DE DESASTRE

3.- PLANTELES EDUCATIVOS

Municipio	CONAFE	ESTATAL	FEDERAL	OTRO	Total General
Acaponeta	25	32	82	8	147
Huajicori	69	15	70		154
Del Nayar	20	15	69		104
Rosamorada	1	9	28		38
Ruíz	1	14	34		49
Santiago Ixcuintla	3	18	57		78
Tecuala	10	26	69	2	107
Tuxpan		11	29	1	41
Total general	129	140	438	11	718

POSIBLES AFECTADOS

LLUVIA SEVERA E INUNDACION FLUVIAL EL 24 DE OCTUBRE DE 2018 EN 8 MUNICIPIOS DE LA ENTIDAD FEDERATIVA DE NAYARIT

SUBCOMITÉ DE EDUCACIÓN
 Reporte: 05 de Noviembre 2018
 Hora: 22:00 hrs

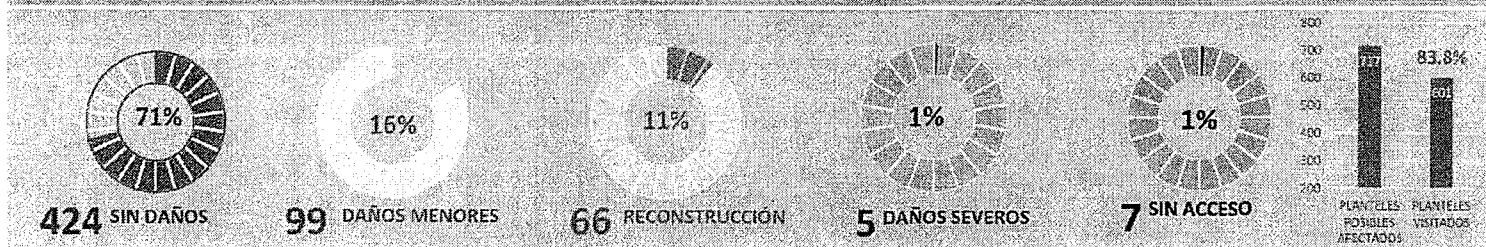

II. ZONA DE DESASTRE

4.- INFRAESTRUCTURA CARRETERA

Las principales afectaciones registradas en la infraestructura del Sector Comunicaciones y Transportes fueron:

- El cruce de agua,
- Derrumbes,
- Deslaves,
- Colapso de tres puentes y uno más con daños severos,
- Destrucción de la superficie de rodamiento y debilitamiento de los hombros en las autopistas, carreteras y ramales del norte de la Entidad.

De acuerdo a información de la SCT Para la atención de los daños ocasionados en el Sector Carretero Estatal, por el meteoro Willa," se requiere un monto de 234.5 millones de pesos (mdp),



II. ZONA DE DESASTRE

5.- INFRAESTRUCTURA HIDRÁULICA

OBRAS PRIORITARIAS SECTOR HIDRÁULICO (CONAGUA)

A).- Reactivación pozos profundos

Municipio	Localidad	Población afectada	Cantidad \$ solicitada
TUXPAN	TUXPAN	4,320	\$ 481,213.00
TUXPAN	TUXPAN	4,320	\$ 400,777.00
TUXPAN	PEÑAS	1,818	\$ 249,053.00
ACAPONETA	ACAPONETA	6,380	\$ 489,848.00
ACAPONETA	ACAPONETA	6,380	\$ 835,670.00
ACAPONETA	EL RECODO	788	\$ 217,290.00
ACAPONETA	LOS SANDOVALES	138	\$ 161,793.00
RUIZ	RUIZ	6,700	\$ 294,631.00
DEL NAYAR	JESUS MARIA	1,300	\$ 297,632.00
			\$ 3,427,907.00

B).- Limpieza y desasolve de alcantarillado (redes y colectores)

Municipio	Localidad	Población afectada	Cantidad \$ solicitada
TUXPAN	TUXPAN	21,709	\$ 1,221,480.00
			\$ 1,221,480.00

II. ZONA DE DESASTRE

5.- INFRAESTRUCTURA HIDRÁULICA

OBRAS PRIORITARIAS SECTOR HIDRÁULICO (CONAGUA)

C).- Reactivación de galerías filtrantes

Municipio	Localidad	Población afectada	Cantidad \$ solicitada
ACAPONETA	ACAPONETA	6,380	\$ 308,390.00
ACAPONETA	ACAPONETA	8,750	\$ 923,544.00
ACAPONETA	ACAPONETA	4,785	\$ 411,515.00
HUAJICORI	VALLE MORELO	121	\$ 160,315.00
HUAJICORI	ZAPOTILLO	70	\$ 312,768.00
HUAJICORI	EL RODEO DE ARRIBA	61	\$ 117,430.00
HUAJICORI	EL RODEO DE ABAJO	37	\$ 187,392.00
HUAJICORI	PACHECOS	116	\$ 262,109.00
RUIZ	RUIZ	4,650	\$ 363,714.00
RUIZ	LAGUNA DEL MAR	422	\$ 244,882.00
DEL NAYAR	LA GUERRA	242	\$ 265,846.00
DEL NAYAR	EL CHALATE	38	\$ 371,170.00
			\$ 3,929,075.00

D).- Reactivación de carcamos de bombeo

Municipio	Localidad	Población afectada	Cantidad \$ solicitada
RUIZ	RUIZ	4,850	\$ 159,214.00
ACAPONETA	ACAPONETA	8,500	\$ 326,373.00
ACAPONETA	SAYULILLA	2,277	\$ 265,697.00
ACAPONETA	ACAPONETA	6,470	\$ 326,288.00
TECUALA	ARENITAS	244	\$ 223,172.00
TECUALA	TECUALA	7,250	\$ 818,268.00
TUXPAN	COAMILES	2,471	\$ 607,370.00
			\$ 2,726,382.00

II. ZONA DE DESASTRE

5.- INFRAESTRUCTURA HIDRÁULICA

OBRAS PRIORITARIAS SECTOR HIDRÁULICO (CONAGUA)

E).- Reactivación de líneas de agua potable

Municipio	Localidad	Población afectada	Cantidad \$ solicitada
RUIZ	EL VENADO	1,367	\$ 2,668,346.00
TUXPAN	TUXPAN	25	\$ 107,086.00
TUXPAN	PEÑAS	600	\$ 534,453.00
HUAJICORI	SAN ANDRES	640	\$ 1,192,026.00
HUAJICORI	SAN ANDRES	640	\$ 1,524,634.00
HUAJICORI	LLANO GRANDE	218	\$ 2,637,775.00
ROSAMORADA	SAN DIEGO	643	\$ 61,955.00
			\$ 8,726,275.00

F).- Reactivación de plantas de tratamiento, lagunas de oxidación

Municipio	Localidad	Población afectada	Cantidad \$ solicitada
SANTIAGO	MEXCALTITAN	818	\$ 397,488.00
ACAPONETA	SAYULILLA	2,277	\$ 2,527,658.00
RUIZ	RUIZ	14,050	\$ 2,047,416.00
HUAJICORI	SAN ANDRES	640	\$ 383,449.00
			\$ 5,356,011.00

G).- Reactivación de drenaje sanitario

Municipio	Localidad	Población afectada	Cantidad \$ solicitada
TUXPAN	TUXPAN	120	\$ 416,395.00
			\$ 416,395.00

II. ZONA DE DESASTRE

6.- AGRICULTURA

SUPERFICIE INUNDADA

60,000 Hectáreas aprox

SUPERFICIE CULTIVADA AFECTADA

7,500 Hectáreas aprox.

Cultivos:

1,200 has de Arroz afectadas

Mayor Afectación	Menor Afectación
Arroz	Frijol
Maíz	Sorgo
Jamaica	
Cacahuete	
Sandía	
Melón	



II. ZONA DE DESASTRE

7.- GANADERÍA

Perdidas de Ganado Bovino
3,300 cabezas aproximadamente

8.- PASTIZALES PARA GANADO

Perdidas de
500 Has. aproximadamente

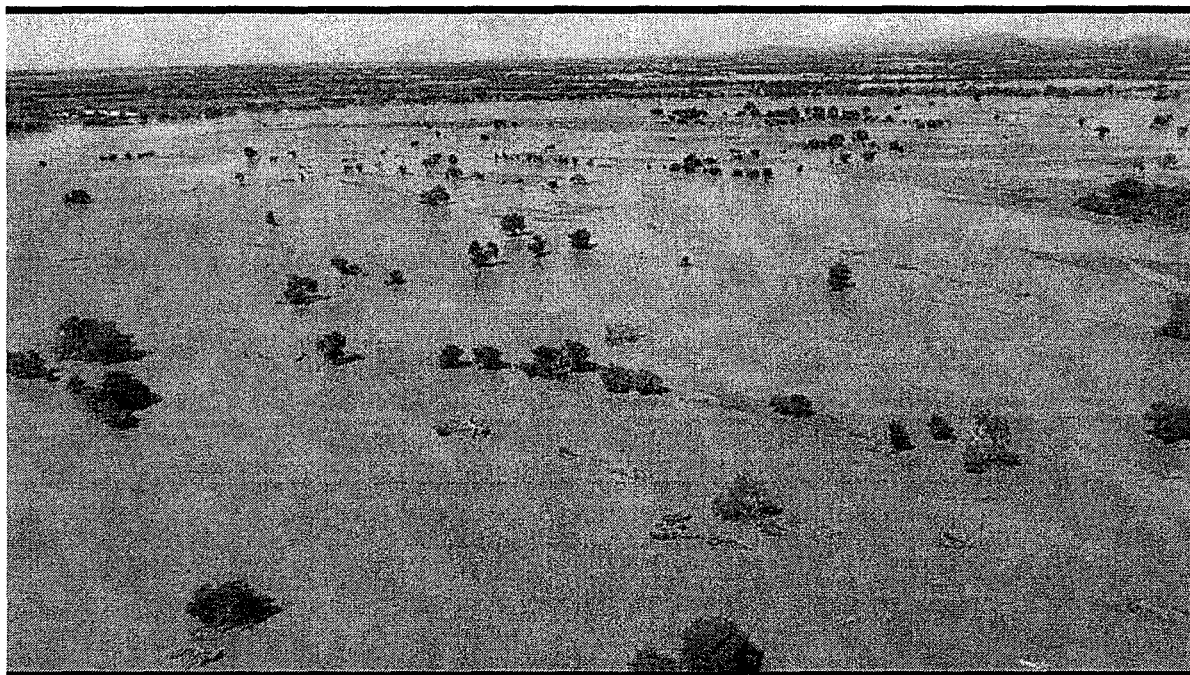

II. ZONA DE DESASTRE

9.- ACUACULTURA

Camarón

Granjas afectadas	Hectareas
237	1,800

Ostión

Balsas afectadas	Producción
50	250 toneladas

10.- PESCA ESTUARINA

Es la actividad donde se mantienen cientos de familias nayaritas, es la zona de alta producción de camarón de estero

**Se perdió toda la zafra camaronera de estero
aprox 10,000 toneladas**

II. PRINCIPALES MUNICIPIOS AFECTADOS

1.- TUXPAN

El Poblado de Tuxpan, se ubica al borde del río San Pedro, su desbordamiento alcanzo tanto las partes bajas del pueblo, como las zonas altas.

Zona afectada

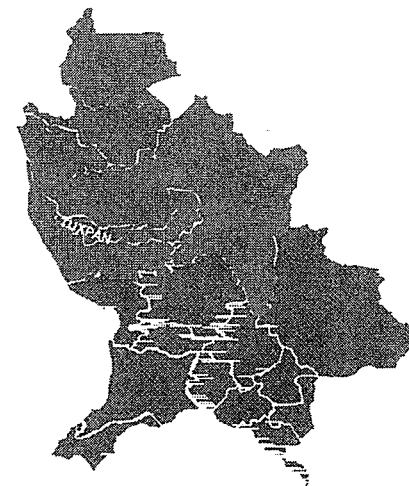
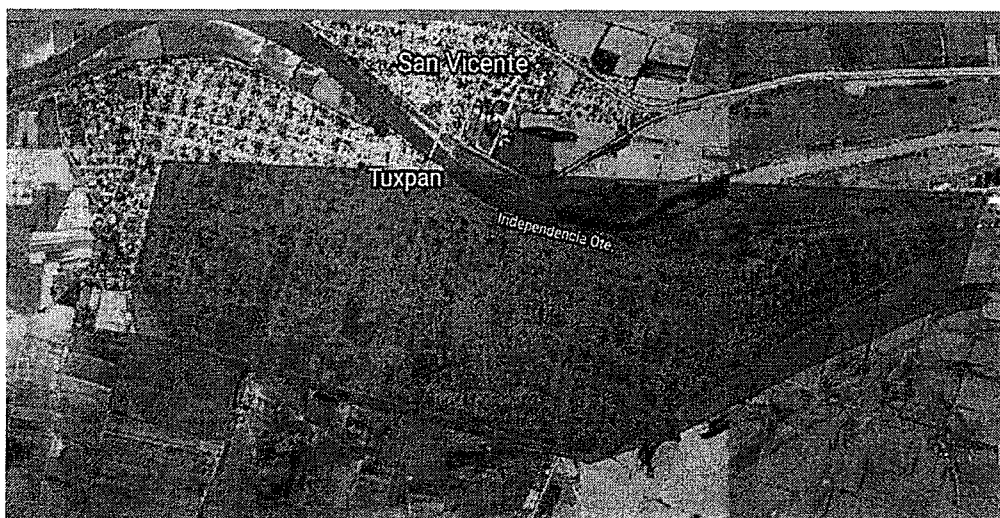

El agua permaneció:

- 12 horas en la zona alta
- 48 horas en la zona baja

Dejando una gran cantidad de lodo que no ha sido posible retirar

Afectaciones

- Casas
- Negocios
- Víveres
- Muebles, y demás artículos del hogar
-

Afectaciones

- Ganado ahogado (ovino, porcino, equino)
- Agricultura (Se perdió la primera etapa de arreglo de la tierra)

II. PRINCIPALES MUNICIPIOS AFECTADOS

TUXPAN

Colonias afectadas y tipo de afectación

Alta	Media	Baja
Independencia (Aviación)	Pueblo Nuevo	Zona Centro
Emiliano Zapata	Guadalupe Peña	
Antonio R Laureles (Saurda)	Flores Magón	
Felipe Ángeles	Colosio	
Barrio Beis		
San Rafael		
Cantarranas		
Talpita		
Magisterial		
Barrio Fortuna		

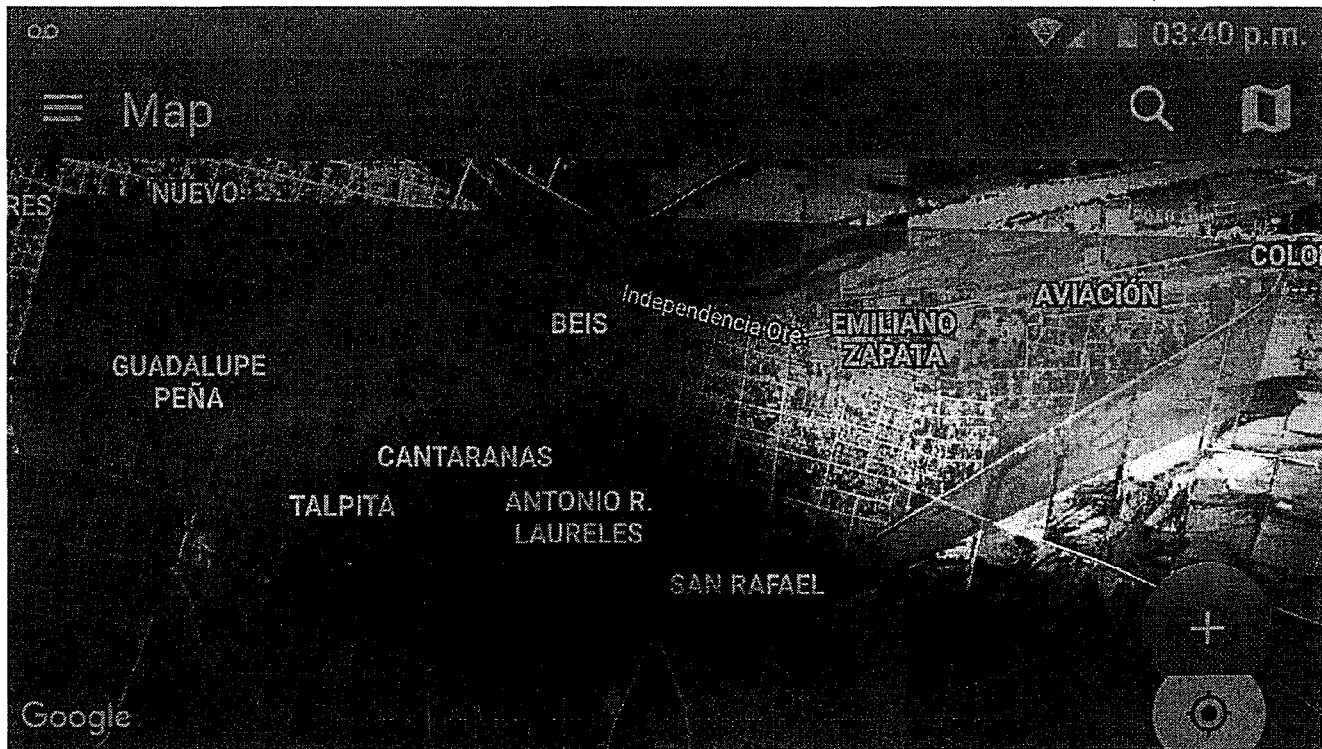
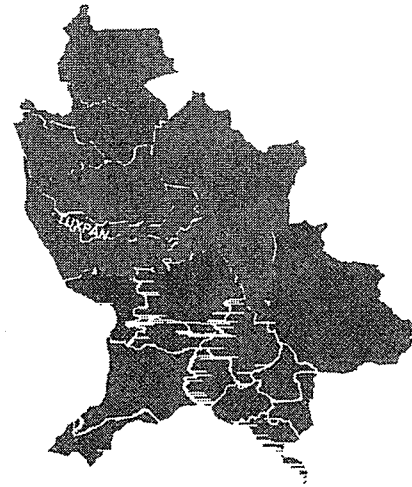

II. PRINCIPALES MUNICIPIOS AFECTADOS

TUXPAN

Viviendas afectadas por localidad

LOCALIDAD	POBLACIÓN APROX	VIVIENDAS	VIVIENDAS AFECTADAS	% DE VIVIENDAS DAÑADAS
TUXPAN	21,709	6,236	5,612	90 % de las vivienda
PEÑAS	1,698	509	200	39 % de las vivienda
COAMILES	2,718	803	70	10 % de las vivienda
PALMA GRANDE	2,306	660	40	7 % de las vivienda
TECOMATE	116	28	0	
UNION DE CORRIENTES	1,070	281	0	
			5,852	

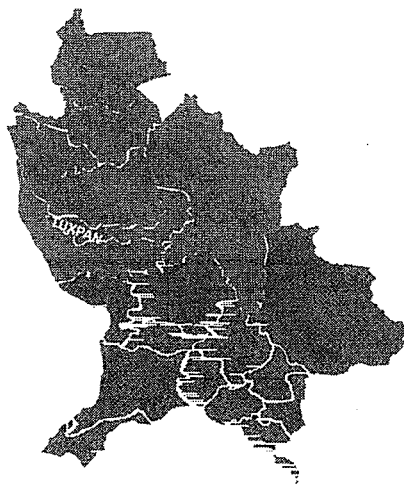

II. PRINCIPALES MUNICIPIOS AFECTADOS

2.- ACAPONETA

	Total	Afectada
Población	37,309	25,200
Viviendas	10,354	5,000

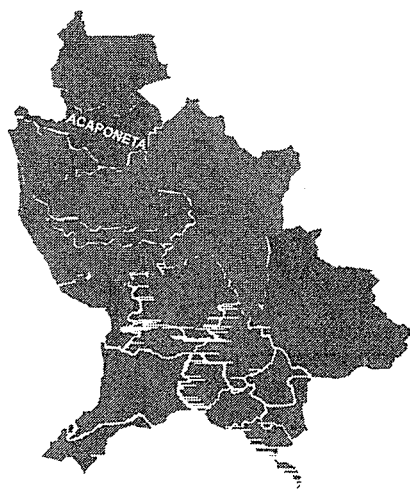

Carreteras afectadas (4)

- Carretera a Sayula
- Carretera a Los Sandoval
- Carretera a Casas Coloradas
- Carretera a Llano de La Cruz

Comunidades Afectadas (21)

- El Recodo
- El Cerro Bola
- La Palma
- Las Casitas
- El Guayabo
- Parte de La Bayona
- El Tigre
- Higuerita Nueva
- Higuerita Vieja
- Parte del Aguaje
- Valle de La Urraca
- Chalpa
- El Canton
- Los Sandoval
- Sayula
- Piedra Ancha
- Llano de La Cruz
- El Zapote
- La Guasima
- Casas Coloradas
- San Dieguito de Abajo

Colonias Afectadas en la Cabecera Municipal

- Colonia Infonavit
- Colonia Chumacero
- Colonia Jardín
- Terrón Blanco
- Barrio de La Ch
- Loma Bonita
- Colonia Mojoneras
- Colonia Mazantlacito
- Colonia El Molino
- Colonia Invinay
- Colonia Lombardo Tolerano

II. PRINCIPALES MUNICIPIOS AFECTADOS

3.- TECUALA

	Total	Afectada
Población	39,718	14,866
Viviendas	11,695	2,000

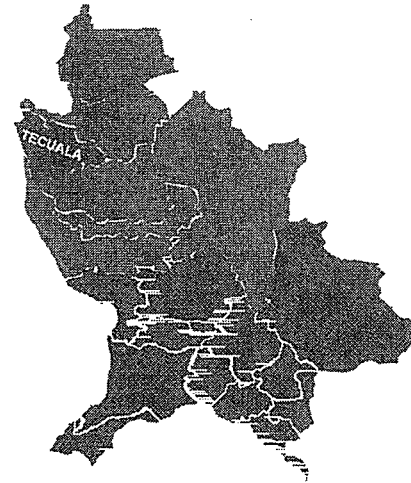

Poblados y Colonias afectadas y tipo de afectación

Alta	Media	Baja
Agua Verde (El Salto)	Antonio R. Laureles	Atotonilco
Arenitas	Huajuquilla	Camalotita
Cocoyol		
Col. Las Brisas		
Col. Mancillas		
El Tecomate		
El Arrayan		
El Espino		
El Filo		
El Limon		
El Macho		
El Roblito		
El Tacote		
Guamuchilito		

IV. PROBLEMATICA ACTUAL

Willa fue un fenómeno sin precedentes que dejó circunstancias catastróficas, debido a "una falta de previsión grave", a lo que ha seguido un manejo de datos menores por parte del Fondo de Desastres Naturales (Fonden) y un retraso en la declaración de emergencia.

Después de mas de 20 días del desastre natural que causó el huracán "Willa", Nayarit está sepultado por el lodo, por la inmundicia, y la gente no tiene respiro y es grande su desesperación, y mas por el brote de epidemias.

Se necesitan despensas, viviendas, medicamentos, empleo, y es urgente atender la situación sanitaria.

Hay epidemias de sarna, micosis, hongos, pero también hay epidemias de desesperación, hambre, angustia y dolor.

No es posible que la gente este viviendo en malas condiciones, estén comiendo arriba del lodo, mientras el dengue se presenta, por que el agua está estancada en muchas partes de los municipios.



IV. PETICIÓN

